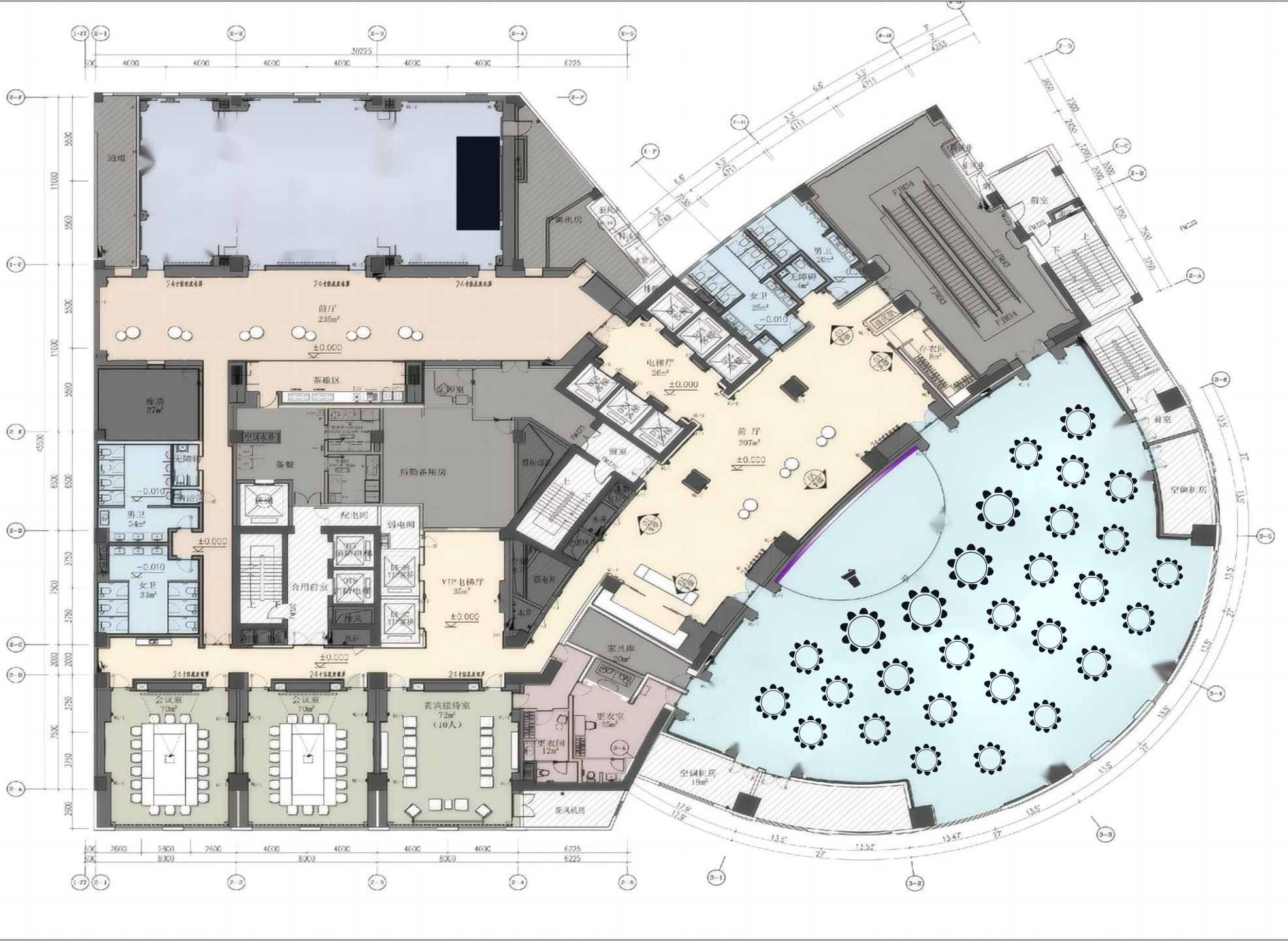

前厅
235m²
±0.000
库房
27m²
茶板区
备餐
后勤备用房
配电间
弱电间
合用前室
VTP电梯厅
35m²
男卫
34m²
女卫
33m²
-0.010
电梯厅
26m²
前厅
207m²
女卫
25m²
男卫
20m²
无障碍
4m²
存衣间
8m²
前室
空调机房
家具库
20m²
更衣室
25m²
更衣间
12m²
贵宾接待室
72m²
(10人)
会议室
70m²
空调机房
18m²
新风机房